東京方面への通勤・通学に至便！

JR上越新幹線「本庄早稲田」駅まで徒歩 約8分

本庄市北堀1期 ZEH ZERO ENERGY HOUSE

太陽光 4.14kW 付き

売電収入予想 月々平均6,216円

太陽光 6.9kW 付き

売電収入予想 月々平均11,521円

B区画 3LDK+WIC +ホビースペース

D区画 4LDK+WIC

【B区画】
■土地面積/165.13㎡(49.95坪)
■建物面積/113.44㎡(34.25坪)

自転車を置いたり
アウトドアの道具を置いたり
趣味の時間が充実！

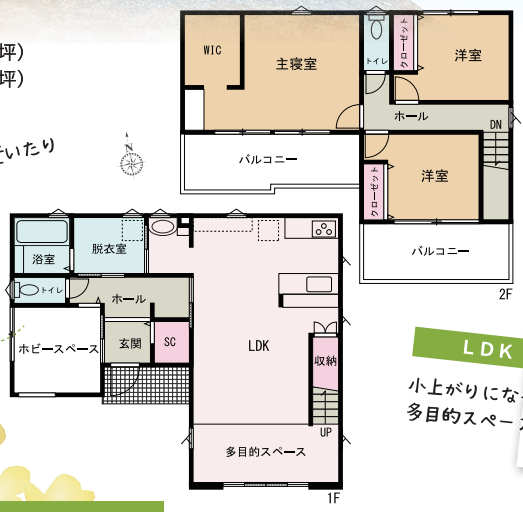

人気の対面キッチン！
IHクッキングヒーターは
壁向きだから
油ハネもラクラクお掃除★

LDK

小上がりになった
多目的スペース

LDK

小上がり＆吹抜けで
開放感のある空間に！

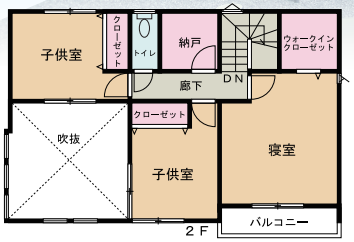

【D区画】
■土地面積/287.27㎡(86.90坪)
■建物面積/112.61㎡(34.00坪)

今週の土日開催

10:00-17:00

完全予約制

ご予約は 申し込みフォーム
または 0120-281-258

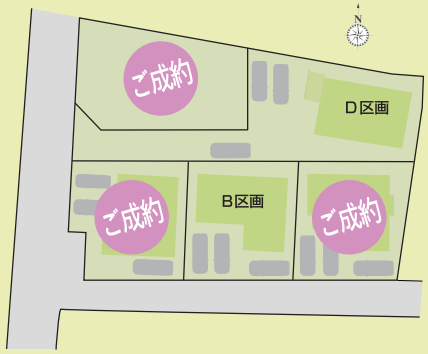

B区画・D区画 販売価格 **3,180万円**(税込)

【住宅ローンシミュレーション】 月々82,127円

※全額借入 ※ボーナス支払い0円 ※35年返済 ※変動金利0.470%の場合

Life Information

- ベイシアゲート……約700m
- 本庄早稲田駅……約600m
- 本庄市立北泉小学校……約950m
- 本庄市立本庄南中学校…約750m

カーナビは「本庄市北堀1700-2(付近)」で検索してください

【北堀1期B区画物件情報】■所在地／埼玉県本庄市北堀■交通／上越新幹線「本庄早稲田」駅より600m、JR高崎線「本庄」駅より2100m■権利／所有権■地目／宅地■都市計画／市街化区域■用途地域／第一種低層住居専用地域■地勢／平坦■建ぺい率／50%■容積率／80%■接道状況／南側約3.5m■他の法令上の制限／東富田久下塚地区計画内、埋蔵文化財包蔵地域、第22条区域■現況／完成済■引渡日／相談■建築確認番号／SJK-KA225819670号■設備／東京電力・公営水道・浄化槽【北堀1期D区画物件情報】■所在地／埼玉県本庄市北堀■交通／上越新幹線「本庄早稲田」駅より600m、JR高崎線「本庄」駅より2100m■権利／所有権■地目／宅地■都市計画／市街化区域■用途地域／第一種低層住居専用地域■地勢／平坦■建ぺい率／50%■容積率／80%■接道状況／西側 公道約4m■他の法令上の制限／東富田久下塚地区計画内、埋蔵文化財包蔵地域、第22条区域■現況／完成済■引渡日／相談■建築確認番号／SJK-KX225821680号■設備／東京電力・公営水道・浄化槽

Eco Kamiken 株式会社 上里建設

株式会社上里建設 〒367-0044 埼玉県本庄市見福3-14-14 TEL:0495-25-5454 FAX:0495-25-5455
《営業時間》9:00~18:00 《定休日》水曜日 《URL》https://kamiken.info 《E-mail》kamiken@sky.plala.or.jp
国土交通大臣(2)第8988号 建設業許可(特-1)第9352号 (社)埼玉県宅地建物取引業協会会員 一級建築士事務所(9)第834号

※表示の価格には消費税相当額が含まれています。図面と現況に相違がある場合には、現況優先にてご了承願います。広告制作中に売却の際は、ご容赦ください。 ※広告有効期限／令和5年6月末日
※売電収入予想は10年間固定買取期間内の数字です。売電収入は予測値を基に算出しており、実際は各条件等で異なる可能性があります。目安であり、保証されるものではありません。

お問い合わせ先 0120-281-258

太陽光システム全棟搭載

上里町
七本木26期
B区画
4LDK

堀床がうれしい
スキップフロアの
あるお家

太陽光 5.52 kW付

仕事や読書、子供の勉強など
自由に使える！

デスクが上がるから
掃除がしやすい！

スキップフロア

リビング

和室

オシャレな琉球畳♪

■土地面積/224.01㎡(67.76坪)
■建物面積/102.92㎡(31.07坪)

2,580 (税込)万円

【住宅ローンシミュレーション】 月々66,631円

※全額借入 ※ボーナス支払い0円 ※35年返済 ※変動金利0.470%の場合

水回りをまとめた家事ラク動線♪

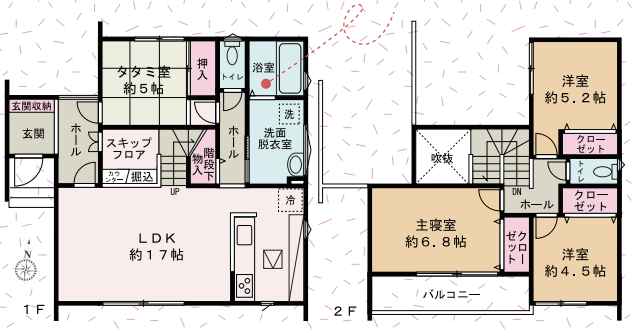

太陽光 5.5 kW付

■土地面積/231.57㎡(70.04坪)
■建物面積/ 97.29㎡(29.37坪)

2,680 (税込)万円

【住宅ローンシミュレーション】 月々69,214円

※全額借入 ※ボーナス支払い0円 ※35年返済 ※変動金利0.470%の場合

上里町
七本木26期
D区画
3LDK

吹抜けのある
フリースペースが
自慢のお家

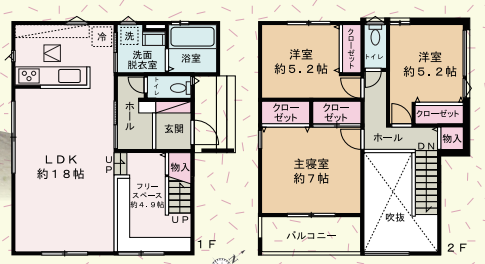

上里町
七本木26期
E区画
3LDK

太陽光 5.52 kW付

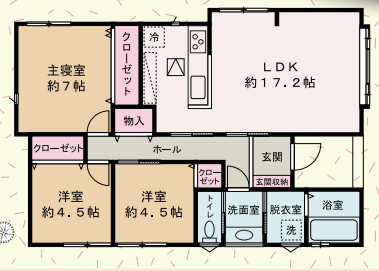

■土地面積/243.49㎡(73.65坪)
■建物面積/ 79.86㎡(24.11坪)

ワンフロアが
暮らしやすい平屋

2,448 (税込)万円

【住宅ローンシミュレーション】 月々63,222円

※全額借入 ※ボーナス支払い0円 ※35年返済 ※変動金利0.470%の場合

今週の土日開催

10:00-17:00

完全予約制

ご予約は 申し込みフォーム
または 0120-281-258

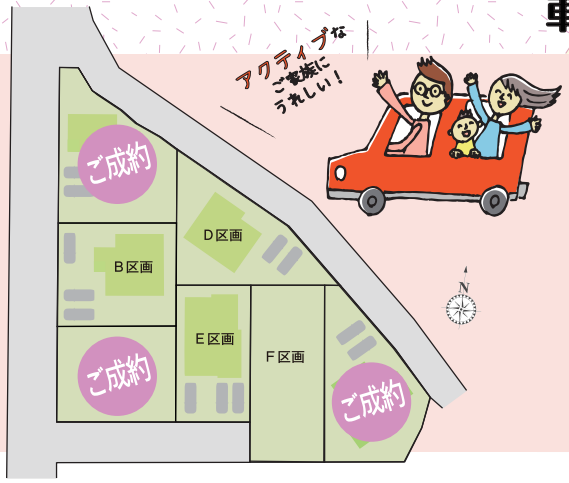

Life Information

- 上里町立図書館……約270m
- 上里町役場……約230m
- ローソン上里役場前店……約340m
- イオンタウン上里……約1300m
- 上里町立上里東小学校……約1300m
- 上里町立上里中学校……約900m

JR高崎線「神保原」駅まで徒歩約10分！上里SICに近く高速へのアクセス至便！！

Access カーナビをご利用の方は「上里町大字七本木960-2（付近）」で検索してください。

【七本木26期B・D・E区画物件情報】■所在地／埼玉県児玉郡上里町大字七本木948-5■交通／JR高崎線「神保原」駅より750m■権利／所有権■地目／畑■都市計画／非線引き区域■用途地域／無指定■地勢／平坦■建ぺい率／60%■容積率／200%■接道状況／B区画西側 幅員 5.5m、D区画北側 幅員4.5m、E区画南側 幅員5.5m■他の法令上の制限／なし■現況／完成済■引渡日／相談■設備／東京電力・公営水道・個別浄化槽■建築確認番号／第SJK-KX215833330号、第SSJK-KX225833820号、第SJK-KX215844080号

Eco Kamiken
株式会社 上里建設

株式会社上里建設 〒367-0044 埼玉県本庄市見福3-14-14 TEL:0495-25-5454 FAX:0495-25-5455
《営業時間》9:00~18:00 《定休日》水曜日 《URL》https://kamiken.info 《E-mail》kamiken@sky.plala.or.jp
国土交通大臣(2)第8988号 建設業許可(特-1)第9352号 (社)埼玉県宅地建物取引業協会会員 一級建築士事務所(9)第834号

※表示の価格には消費税相当額が含まれています。図面と現況に相違がある場合には、現況優先にてご了承願います。広告制作中に売却の際は、ご容赦ください。 ※広告有効期限／令和5年6月末日
※売電収入予想は10年間固定買取期間内の数字です。売電収入は予測値を基に算出しており、実際は各条件等で異なる可能性があります。目安であり、保証されるものではありません。

お問い合わせ先 0120-281-258